



僑務委員會
全球僑臺商農業服務手冊

<https://Business.Taiwan-World.Net>

〈歡迎下載分享〉

2021 年 9 月

目錄

委員長的話	1
一、「全球僑臺商農業服務方案」緣起.....	3
二、農科院農業技術服務平臺內容說明	4
(一)E-MAIL 諮詢	5
(二)全球僑臺商農業技術服務平臺.....	6
(三)農業技術服務平臺簡報檔.....	7
三、全國農業金庫合作方案內容	14
(一)赴新南向國家投資貸款專案.....	17
(二)臺商回臺投資專案融資貸款專案.....	18
(三)企業投資臺灣專案貸款專案.....	19
(四)全國農業金庫聯絡資訊	20
四、相關報導	21

委員長的話

臺灣是熱帶農業科技先進國家，具有強大技術能量，不僅有農漁畜相關技術可以協助僑臺商升級，還有農業環境治理、生態維護、農產品加工、智慧科技等先進科技，以及觀光農業、大健康產業與生質能源產業，可協助全球僑臺商邁向新階段。

政府對於海外僑臺商的支持一向不遺餘力，為協助全球從事農業相關之僑臺商，僑務委員會與財團法人農業科技研究院(簡稱農科院)、全國農業金庫共同合作，推出「全球僑臺商農業服務方案」，整合臺灣的農業「技術」、「人才」與「資本」，協助全球僑臺商農業產業發展，並推廣臺灣農業設備及相關資材出口等，與全球農業及農產品市場鏈結，為臺灣經濟成長挹注新動能，同時壯大臺灣農業。

農科院以豐富的農業技術及實務經驗，銜接農委會轄下 16 個農業技術研發單位，針對「全球僑臺商農業技術服務平臺」透過 LINE 專線(ID:@tw.agritech)提供農業技術設備、設施、資材等諮詢；農業科技研發委託服務；農企業育成與輔導；農企業人才培訓；農業設備、設施、資材產銷媒合。另全國農業金庫提供農企投資及創業貸款資金媒合，協助僑臺商回國投資以及協助臺灣青農與農企到海外投資布局。

本人在泰國服務期間深感僑臺商的重要性及影響，為推動臺泰雙方農業交流與合作，經彙整政府可運用資源，提出「僑臺商農業技術協助方案」，深獲各界迴響。爰自接任僑務委員會委員長後，特別進一步援引泰國經驗，擴大彙編「全球僑臺商農業服務手冊」，將服務範圍涵蓋全球，盼能達成四項目標：協助全球僑臺商農企業壯大與永續發展；協助臺灣農企業佈局全球；協助臺灣農業設備、設施、資材出口全球市場；以及協助僑臺商回臺灣投資農業等。

今後僑委會仍將秉持一貫的政策立場，以需求為導向，輔導與協助僑臺商事業發展，期由本「全球僑臺商農業服務手冊」的編撰，讓僑臺商感受到政府支持的力量。同時藉由僑臺商與政府密切攜手合作，共創雙贏。

僑務委員會 委員長

A large, stylized handwritten signature in black ink, reading '陳振源' (Chen Zhenyuan).

2020 年 8 月

一、「全球僑臺商農業服務方案」緣起

為協助全球從事農業相關之僑臺商技術升級及提升僑臺商的國際競爭力，僑務委員會與財團法人農業科技研究院(簡稱農科院)、全國農業金庫共同合作，推出「全球僑臺商農業服務方案」，整合農科院的農業技術與人才的優勢、農業金庫的豐沛資本，協助海外僑臺商搭建農業合作及產業鏈結。

茲彙編「全球僑臺商農業服務手冊」置於僑委會「僑臺商專區」(<https://Business.Taiwan-World.Net>)，歡迎海外僑臺商朋友下載運用並踴躍分享。

二、農科院農業技術服務平臺內容

為強化全球僑臺商與臺灣農業技術研發與學研機構的合作，本平臺提供農業技術諮詢與產業服務，使全球僑臺商更容易獲得與鏈結臺灣農業技術研發機構，以及充沛可移轉技術資源，以提升僑臺商的國際競爭力與附加價值。

臺灣在農業領域擁有良好的研發體系與技術，為使研發成果加速落實於產業，農科院即在此背景下由行政院農業委員會(簡稱農委會)於 2014 年設立，設立目的與主要任務為承接農委會所轄官方 16 個農業試驗改良場所之研發成果，全面應用於國內外農業生產現場。

農科院目前設有動物、水產、植物三個科技研究所及農業政策研究中心、產業發展中心，農科院擁有 500 餘名專家，每年從事 300 餘項農漁牧相關技術的研發計畫，擁有豐富的農業技術及交流經驗。

(一) E-MAIL 諮詢

農科院提供對外 E-MAIL 諮詢

(tw.agritech@mail.atri.gov.tw)以推廣及提供技術諮詢服務，

項目包括：

- 1、農業技術及相關設備、設施、資材等之諮詢。
- 2、農業科技之應用、研究與發展及試驗研究之委託服務。
- 3、農企業之育成與營運輔導。
- 4、農企業生產技術與營運管理人才培訓。
- 5、農業設備、設施及相關資材之產銷媒合。

(二)全球僑臺商農業技術服務平臺

農科院於官方網站建置「僑臺商服務」專區(網址：

https://www.atri.org.tw/tw_agritech)，網頁內容包括：

- 1、平臺服務介紹：內含農業委員會所屬農試改良所連結、全球僑臺商農業服務 LINE 專線服務時間。
- 2、農科院服務項目：內含《全球僑臺商農業技術服務手冊》、
《僑臺商農業技術協助方案申請表》及《財團法人農業科技研究院人員應聘（邀）指導收費標準》電子檔。
- 3、「農業資材產銷動向」內含廠商及產品介紹。
- 4、「臺灣農業科技資訊」：內含新技術、育成電子報、
B&B(生物肥料及農藥)電子教學。
- 5、農業科技影音專區：內含農業技術、合作與商機之實績影音介紹。
- 6、常見問題 Q&A。

農科院為非營利法人組織，透過本方案協助全球僑臺商解決農漁牧領域相關技術問題，所提供諮詢服務均免費，至於赴海外現場的技術服務及技術移轉的收費標準，係以工本費為考量，竭誠歡迎全球僑臺商多多洽詢運用。

(三)全球僑臺商農業技術服務平臺簡報檔



全球僑臺商產業升級與技術服務方案

僑委會-農科院 全球僑臺商 農業技術服務平臺說明

農業科技研究院簡介

2

- 由行政院農業委員會規劃設立，設立目的與主要任務為承接農委會所轄官方16個農業試驗研發單位之研發成果，全面應用於國內外農業生產現場。
- 農科院本身設有動物、水產、植物三個科技研究所及農業政策研究中心、產業發展中心，合計擁有500餘名專家，每年從事300餘項農漁牧相關技術的研發計畫，擁有豐富的農業技術及交流經驗。



全球僑臺商農業技術服務平臺

僑委會全球農業科技支援合作團隊



- 提供僑臺商一條龍農業技術服務
- 聚焦於諮詢、診斷、技轉等專業技術服務
- 協助促進農業資材產銷合作



全球僑臺商網絡與服務



與臺灣各農業技術研發單位合作

● 網頁平臺與服務介紹

「全球僑臺商農業技術服務」

● 資訊提供與訂閱

- 「臺灣國產資材設備」、
- 「臺灣農業科技資訊」、
- 「農科院育成中心電子報」、
- 「農科院B&B英文電子報」、
- 「蕉研所香蕉產業熱訊」、
- 「農業科技影音專區」

● LINE諮詢服專線

全球僑臺商農業技術服務平臺網頁

網址：https://www.atri.org.tw/tw_agritech



農科院服務項目

5

僑臺商服務
TW AGRITECH



- 農科院為非營利法人組織，以協助國內全球僑臺商解決農漁牧領域相關技術問題為宗旨。對外提供諮詢服務均免費，至於赴現場的技術服務及技術移轉的收費標準，係以工本費為考量，竭誠歡迎全球僑臺商洽詢運用。
- 農科院服務項目
 - 農業技術及相關設備、設施、資材等之諮詢。
 - 農業科技之應用、研究與發展及試驗研究之受託服務。
 - 農企業之育成與營運輔導。
 - 農企業生產技術與營運管理人才培訓。
 - 農業設備、設施及相關資材之產銷媒合。

平臺服務介紹

農科院服務項目

臺灣國產資材設備

臺灣農業科技資訊

農業科技影音專區

常見問題Q & A

臺灣農業資材產銷動向

6

僑臺商服務
TW AGRITECH



臺灣國產資材設備

首頁 ▶ 僑臺商服務 ▶ 農業資材資源訊息

- 臺灣農業資材擁有相對高的性價比、亦已行銷許多國家，為協助全球僑臺商獲得臺灣國產資材設備訊息，本院針對農業資材資源整理，以利需求接洽與對接，並將內容分類為：
「種苗」、「肥料」、「農藥」、「農業微生物製劑」、
「農業設施設備」、「動物用藥及飼料添加物」等六大類主題，並持續更新資源內容。

平臺服務介紹

農科院服務項目

臺灣國產資材設備

臺灣農業科技資訊

農業科技影音專區

常見問題Q & A

臺灣農業資材產銷動向

臺灣國產資材設備

公司名稱 財團法人台灣香蕉研究所
Company Taiwan Banana Research Institute (TBRI)

產業類別 Category

- ☒ 種苗 Seed ☐ 肥料 Fertilizers
☐ 農藥 Pesticides ☐ 農業微生物製劑 Biopesticides
☐ 農業設施設備 Agricultural Facilities & Equipment
☐ 動物用藥及飼料添加物 Animal Vaccine & Feed Additive
☒ 其他： 催熟技術指導及各種作物組培苗代工生產

公司產品 Product

- 香蕉健康種苗
 1. 抗香蕉黃葉病之華蕉類 (Cavendish) 品種：寶島蕉、台蕉5號、台蕉7號、台蕉8號等
 2. 芭蕉類品種：蜜蕉、南華蕉、玫瑰蕉、紅皮蕉、假呂宋、皇后蕉等
- 香蕉集團栽培技術及經營管理指導
- 香蕉催熟及保鮮技術指導 (提供冷鏈專業及保鮮技術指導)
- 各種作物組培苗代工生產



公司名稱 台嘉活動帷幕股份有限公司
Company Taiding Automatic Canopy Ltd.

產業類別 Category

- ☐ 種苗 Seed ☐ 肥料 Fertilizers
☐ 農藥 Pesticides ☐ 農業微生物製劑 Biopesticides
☒ 農業設施設備 Agricultural Facilities & Equipment
☐ 動物用藥及飼料添加物 Animal Vaccine & Feed Additive
☐ 其他：

公司產品 Product

- 亞熱帶氣候合適之綠色設施設備
 1. 三層活動帷幕設施及設備
 2. 自動化離地介質養液栽培系統
- 智慧農業：自動化栽培系統
 1. 自動偵測給水系統
 2. 自動偵測遮雨棚、遮光網控制系統
- 低成本、低人力、高效率三段式栽培模式技術指導



臺灣農業科技資訊

僑臺商服務
TW AGRITECH



臺灣農業科技資訊

首頁 ▶ 僑臺商服務 ▶ 臺灣農業科技資訊

提供包括：

- [臺灣農業科技資訊](#)、
 - [農科院育成中心電子報](#)、
 - [農科院B&B英文電子報](#)、
 - [蕉研所香蕉產業熱訊](#)
- 等資訊及電子報訂閱，並持續更新資源內容。

平臺服務介紹

農科院服務項目

臺灣國產資材設備

臺灣農業科技資訊

農業科技影音專區

常見問題Q & A

臺灣農業科技資訊

臺灣農業科技資訊

9

技術名稱 Techniques	新穎抗壓飼料添加劑 Novel anti-stress feed additive
產業類別 Category	<input type="checkbox"/> 種苗 Seed <input type="checkbox"/> 肥料 Fertilizers <input type="checkbox"/> 農藥 Pesticides <input type="checkbox"/> 農業微生物製劑 Biopesticides <input type="checkbox"/> 農業設施設備 Agricultural Facilities & Equipment <input checked="" type="checkbox"/> 動物用藥及飼料添加劑 Animal Vaccine & Feed Additive <input type="checkbox"/> 其他:
技術簡介 Introduction of Techniques	<p>以農業醫學與技術整合的新思維，利用動物與生俱來自我保護能力的關鍵因素，開發具明確作用機制的抗壓飼料添加劑。經臨床試驗證實，當蝦類在逆境下因免疫反應所造成之多重感染及壓迫死亡，食用本開發產品，可有效改善蝦類在逆境下所造成之全身性炎症或死亡。</p>
技術應用 Application of Techniques	<input checked="" type="checkbox"/> 技術轉移 Technology Transfer <input type="checkbox"/> 委託服務 Service <input type="checkbox"/> 合作開發 Cooperative Development
	

技術名稱 Techniques	比目魚-牙鯨繁殖技術 Mass Production of Olive Flounder
產業類別 Category	<input checked="" type="checkbox"/> 種苗 Seed <input type="checkbox"/> 肥料 Fertilizers <input type="checkbox"/> 農藥 Pesticides <input type="checkbox"/> 農業微生物製劑 Biopesticides <input type="checkbox"/> 農業設施設備 Agricultural Facilities & Equipment <input type="checkbox"/> 動物用藥及飼料添加劑 Animal Vaccine & Feed Additive <input type="checkbox"/> 其他:
技術簡介 Introduction of Techniques	<p>牙鯨(Paralichthys olivaceus)又名扁魚、皇帝魚、平遠魚、比目魚，屬於溫水性底棲魚類，主要分布在西北太平洋區，包括韓國、日本、台灣等地。牙鯨肉質白細嫩，為西式與日式料理中的高級食材。本研究所為滿足消費市場需求已成功繁殖出種苗，並掌握人工繁殖關鍵技術。</p>
技術應用 Application of Techniques	<input checked="" type="checkbox"/> 技術轉移 Technology Transfer <input type="checkbox"/> 委託服務 Service <input type="checkbox"/> 合作開發 Cooperative Development
	

臺灣農業科技資訊

農科院育成中心電子報

10

農科院育成中心電子報

本月育成中心進駐家數：15家
實質進駐：2家 / 諮詢進駐：13家
迄今畢業家數：36家

JUN. 10 2021 VOL.16

運用貓冠狀病毒檢測平臺評估「抗新冠病毒產品」之效力

貓冠狀病毒 (feline coronavirus, FCov) 感染貓隻後，多數貓隻於臨床上呈現輕微腸炎或無症狀，約有5~12%貓隻會發生致命性之貓傳染性腹膜炎 (feline infectious peritonitis, FIP)。文獻研究指出，FCov與嚴重急性呼吸道症候群冠狀病毒 (severe acute respiratory syndrome coronavirus, SARS-CoV) 之致病機制類似，因此已有學界利用FCov作為篩選抗人類冠狀病毒藥物之工具。隨著新型冠狀病毒 (SARS-CoV-2) 疫情於全球蔓延，民眾防疫意識逐漸提升，對於各類能殺滅病毒之消毒產品需求亦明顯增加。



圖一、抗病毒效力檢測平臺之檢測方法示意圖。

Apr. 04 2021 VOL.14

農科院育成中心電子報

農科院「農業資材加值工廠」開業了!!

財團法人農業科技研究院位於苗栗竹南院區之「農業資材加值工廠」為pilot plant型製造設施(工廠登記編號95A51130)，已正式啟用，並以各項資源提供各界如下服務：

<p>●工廠配置圖</p> 	<p>●專業人力</p> <p>技術團隊共45人，具如下專長：</p> <ol style="list-style-type: none"> 1. 微生物發酵 2. 基因工程 3. 食品加工 4. 食品營養 5. 中藥藥理 6. 香味分析 7. 功效驗證 8. 安全性驗證 <p>●主要設備及儀器</p> <ol style="list-style-type: none"> 1. 各式發酵設備 2. 超臨界萃取設備 3. 真空濃縮萃取設備 4. 冷凍乾燥機 5. 超微粉碎機 6. 超微萃取設備 7. 自動攪拌機 8. 電動攪拌機 9. 烘箱 10. 冷凍、冷藏冰箱 <p>●服務項目</p> <ol style="list-style-type: none"> 1. 以各種生物技術研發、生產機能性成分原料 2. 超微粉、水草、酒萃量產代工 3. 罐裝乾燥量產代工 4. 冷凍乾燥量產代工
--	--

臺灣農業科技資訊

農科院B&B英文電子報

11

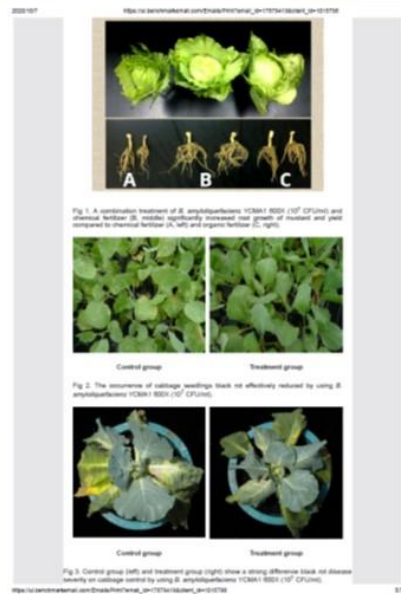

臺灣農業科技資訊

蕉研所香蕉產業熱訊

12

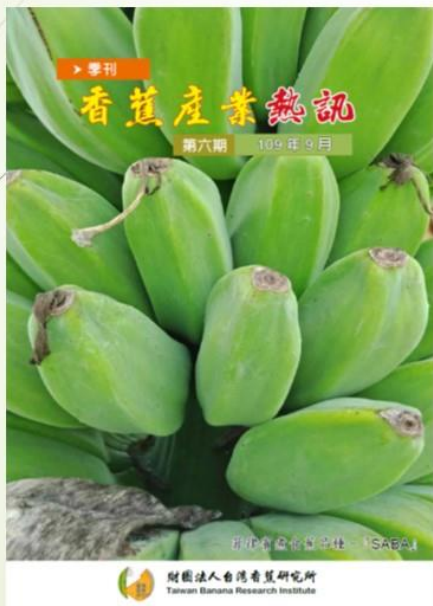

農業科技影音專區

僑臺商服務
TW AGRITECH



農業科技影音專區

首頁 > 僑臺商服務 > 農業科技影音專區

農業技術影音專區，主要彙整農科院農業技術、合作與商機之實績影音介紹，提供僑臺商進一步瞭解農業技術內涵與其成功案例。

農業技術合作



農業科技領先驅－財團法人農業科技研究院（中文版）

➤ 透過影音專區，提供多樣化的農業技術、合作與商機之實績介紹。

平臺服務介紹

農科院服務項目

臺灣國產資材設備

臺灣農業科技資訊

農業科技影音專區

常見問題Q & A



臺灣農業科技資訊

僑臺商服務
TW AGRITECH



常見問題Q & A

首頁 > 僑臺商服務 > 常見問題Q & A

1. 如何諮詢農業技術？
2. 諮詢農業技術相關問題是否需要支付費用？
3. 除了農業技術諮詢，國內是否有短期的農業技術訓練課程？
4. 如擬購買農業機械設備，政府是否有專案貸款方案？

➤ 透過FAQ快速回答僑臺商基礎問題，並持續增加「題庫」，以強化技術服務平臺資訊。

平臺服務介紹

農科院服務項目

臺灣國產資材設備

臺灣農業科技資訊

農業科技影音專區

常見問題Q & A





謝謝聆聽
敬請指教



三、全國農業金庫合作方案內容

政府為整合農業政策與農業金融監理一元化，於 2004 年 1 月 30 日施行農業金融法，隔年 5 月 26 日成立農業金庫，目前金庫淨值 336 億元，其中農委會持股占 4 成，農漁會、農信保等農業團體持股占 6 成。金庫是臺灣目前唯一的農業行庫，除一般農、林、漁、牧融資可以辦理外，一般存款、放款、外匯、信託等商業銀行業務金庫也都可以辦理，它是一家可以辦理商業銀行業務的農業專業銀行，在政府的高度支持下，最近連續十年榮獲中華信評公司 twAAA 最高評等，金庫目前存款 7,200 億元，有充沛餘裕資金可提供農業發展所需資金。

農業金庫除提供農業貸款外，為加速投資農業發展布局國際市場，積極與產官學攜手合作，今年 7 月 31 日在中興大學舉辦「農業投資和創業商機交流座談會」，討論臺灣具有競爭優勢的三大農業技術主題，包含「跨國有機肥料投資商機」、「從臺灣蘭花產業的全球佈局－思考跨國蘭花產業的合作策略」及「科技化循環水軟殼蟹養殖投資計劃」，臺灣農林漁牧技術創新、產品優良，不能只有安於現狀立足臺灣，還要展望亞洲甚至全球，希望透過在臺灣建立示範場域，建構完整的上中下游的農產業價值鏈，再把這些成功經驗整廠輸出，複製到全球各地。

農業金庫目前可提供青農及赴新南向國家投資的優惠貸款方案，

如青年從農創業貸款，是政府為改善農村人口逐漸老化凋零的現象，為鼓勵青年返鄉從農，特別推出青年從農創業低利貸款，申請資格年滿 18 歲以上 45 歲以下，貸款額度最高 1,000 萬元(經專案核准不在此限)、貸款利率百大青農 500 萬元內，一般青農 200 萬元額度內，於 5 年貸款期間適用利率為 0%，超過部分目前為 0.54%。另新南向國家包括東協十國、南亞六國及紐澳等共 18 個國家，為響應政府新南向政策，授信額度依借款人投資計畫所需總金額之 70%為限、最高不逾新臺幣五千萬元，貸款利率得從優議定。其他相關金融服務項目請參閱官網：「<https://www.agribank.com.tw/>」。



全國農業金庫股份有限公司
Agricultural Bank of Taiwan

事業經營好夥伴 提供全方位金融服務

公股行庫穩健可靠

2011~2019連續九年

榮獲中華信評twAAA評等

- ✓ 企業金融
- ✓ 外匯業務
- ✓ 消費金融
- ✓ 農業貸款
- ✓ 存滙業務
- ✓ 信託業務



www.agribank.com.tw

總公司/營業部
桃園分行
新竹分行
臺中分行
嘉義分行
臺南分行
高雄分行

臺北市中正區館前路71號
桃園市桃園區中正路1296號
新竹縣竹北市縣政二路572號
臺中市西區民族路47號
嘉義市西區新民路760號
臺南市北區公園北路141號
高雄市苓雅區民權一路87號

(02)2380-5100
(03)316-8001
(03)657-3958
(04)2223-8828
(05)283-6289
(06)300-1168
(07)262-1020

(一)赴新南向國家投資貸款專案

全國農業金庫專案貸款

【辦理赴新南向國家投資貸款】





對象	對外投資之個人或企業戶
用途 	<p> 應符合下列規定之一：</p> <p>(一)為支應國外投資事業取得土地、廠房、機器設備等資產所需資本性支出</p> <p>(二)以現金匯出，或以購置、產出機器設備、零配件、原料、半成品或成品輸出作為股本投資</p> <p>(三)以現金匯出從事海外投資事業併購</p>
額度	<p>以借款人<u>投資計畫</u>所需總金額之百分之八十為限：</p> <p> * 農業信用保證最高 5,000 萬元</p> <p>* 中小企業信用保證最高 1 億元</p>
貸款期限 	最長 15 年（含寬限期最長 3 年）
貸款利率	從優議定
還款方式	利息按月繳付，本金按月平均攤還； 或採年金法按月平均攤還本息
擔保條件 	未能提供擔保品或擔保力不足時， 得移送信用保證基金保證

(二) 臺商回臺投資專案融資貸款專案

全國農業金庫專案貸款

【台商回台投資專案融資貸款】



對象	回台投資之台灣廠商
用途 	<p> 應符合下列規定之一：</p> <p>(一) 從事營業、生產等投資活動所需之土地、廠房、營業場所及相關設施購置或興建計畫</p> <p>(二) 購置自動化機器設備或改善污染防治設備之投資計畫</p> <p>(三) 產品、生產技術開發或製造之投資計畫</p> <p>(四) 購置電腦軟、硬體、從事研究發展、培訓人才之投資計畫</p> <p>(五) 適用「工業區土地租金優惠調整措施」或合於核准承租公有土地之廠商，由承租轉承購土地之投資計畫</p> <p>(六) 其他營運週轉所需之資金</p>
額度	<p> 每一申請計畫最高不得超過新臺幣 2 億元 (經中央目的事業主管機關專案核准不在此限)</p>
貸款期限 	最長 15 年 (含寬限期最長 3 年)
貸款利率	不超過中長期資金運用利率加 1.5% 機動計息
還款方式	利息按月繳付，本金部分應自寬限期滿之日起，按季或按月平均攤還
擔保條件 	未能提供擔保品或擔保力不足時，得移送信用保證基金保證

(三) 企業投資臺灣專案貸款專案

全國農業金庫專案貸款

【企業投資台灣專案貸款】



對象	須取得經濟部資格認定
用途 	<p> 應符合下列規定之一：</p> <p>(一) 興建廠房及相關設施（包含增、擴建廠房，不含購置及修繕廠房）</p> <p>(二) 購置機器設備</p> <p>(三) 中期營運週轉金</p>
額度	<p> 依計畫投資成本 80%</p>
貸款期限 	最長 10 年（含寬限期最長 3 年）
貸款利率	不超過中華郵政儲金 2 年期定期儲金機動利率 加年息 0.5 個百分點計息
還款方式	利息按月繳付，本金按月平均攤還
擔保條件 	未能提供擔保品或擔保力不足時， 得移送信用保證基金保證

(四) 全國農業金庫聯絡資訊



四、相關報導

(一)僑務電子報



中華民國僑務委員會

Overseas Community Affairs Council, Republic of China (Taiwan)

僑委會推全球僑臺商農業服務方案 協助僑臺商農業升級與
臺灣農業邁向國際



童振源(站立者)期盼透過「全球僑臺商農業服務方案」協助僑臺商農業技術升級及促進全球僑臺商和臺灣農業商機媒合。



陳建斌(站立者)強調，只要僑臺商有需求，農科院就是各位的服務窗口。



林見松(站立者)相信在農科院技術以及農業金庫資金，在配合僑臺商在海外的意願，透過僑委會的整合將臺灣的農業技術推展到海外。



童振源(前排中)、徐佳青(前排右3)、陳建斌(前排左3)、吳百仁(前排左2)、林見松(前排左1)、蘇春生(前排右2)、劉樹添(中排左3)、張崇斌(後排左4)及參與「全球僑臺商農業服務方案」記者會的僑臺商合影。

2020/08/06

為提供全球從事農業相關的僑臺商整合式服務，僑務委員會與財團法人農業科技研究院及全國農業金庫共同合作，8月6日於記者會推出「全球僑臺商農業服務方案」，提供海外僑臺商農業相關技術、人才與資本整合服務方案，協助海外僑臺商發展農業，並提供臺灣設備、設施及相關資材出口，協助臺灣農業邁向國際，為臺灣經濟成長挹注新動能，同時壯大臺灣農業。

僑委會委員長童振源表示，臺灣是熱帶地區先進農業科技國家，具強大技術能量。臺灣不僅有農林漁牧相關技術可以協助僑臺商升級，還有農業環境治理、生態維護、農產品加工、智慧科技等先進技術可協助僑臺商邁向新階段。童委員長強調，「全球僑臺商農業服務方案」將可創造四贏目標：協助全球僑臺商農企業壯大與永續發展；協助臺灣農企業鏈結僑臺商佈局全球；協助臺灣農業設備、設施、資材出口全球市場；協助僑臺商回臺灣投資農業。

農科院院長陳建斌首先對童委員長的高瞻遠矚表示敬佩，他接著說，近來因為疫情、氣候及環境變遷引發世界糧食供應趨於緊張，因此更顯得農業技術的重要，因此臺灣的精緻農業以及人工智慧農業技術更適合推往世界；他強調，只要僑臺商有需求，農科院就是各位的服務窗口。

全國農業金庫副總經理吳百仁說，只要是農業投資或創業所需要的資金，農業金庫都可以提出幫助，除可協助臺商回臺投資，也可以協助青農或農企業的經營技術出口轉移，希望各位僑臺商可以多加利用。

國策顧問林見松表示，委員長在駐泰期間就很關心僑臺商，包括在農業方面的發展，他相信在農科院技術以及農業金庫資金，透過僑委會的整合將臺灣的農業技術推展到海外。僑務委員蘇春生接著說，去年承蒙農科院協助，在馬來西亞舉辦為期3日的「馬國臺灣農業機械暨資材展售會」，在當地引起熱烈迴響，也讓大家見識到臺灣農業技術的成熟，今天成立的方案相信未來對海外僑臺商推展農業一定有相當的幫助。

亞洲臺商總會總會長劉樹添表示，農業平臺公佈以後，亞洲僑臺商的詢問度相當高，亞洲僑臺商在農業所欠缺的技術及資金可以在臺灣取得，不僅是亞洲，更希望將臺灣農業推展到全世界。中南美洲臺灣商會總會長張崇斌表示，中南美洲的農業的競爭力相當強，希望未來能藉由農業平臺提供僑臺商技術資源，此外更可以在邦交國提供臺灣農業技術的幫助。

僑委會副委員長徐佳青則說，雖然臺灣土地面積小且人口有限，但在這塊土地上默默耕耘造就農業技術的發達，也希望藉此輸出臺灣的農

業技術，讓海外僑臺商可以得到更多協助，並透過農業技術協助邦交國解決糧食不足等問題，期望臺灣的農業技術可以成為國家隊，向世界延伸。

僑委會與農科院合作建置「全球僑臺商農業技術服務平臺」LINE 帳號 (@TW.AGRITECH) 以及「全球僑臺商農服務手冊」，歡迎全球從事農業的僑臺商透過網路平臺查詢或 LINE 進行一對一專業諮詢。另農業金庫提供農企投資及創業資金媒合，協助臺商回國投資以及協助青農等農企到海外投資布局。

僑委會官網與農科院官網已同步設置專區，可點選僑委會「僑臺商專區」(<https://Business.Taiwan-World.Net>) 中的「全球僑臺商農業服務方案」，或農科院網站「全球僑臺商農業技術服務平臺」(https://www.atri.org.tw/tw_agritech)，歡迎海外僑臺商朋友免費下載參考運用並踴躍分享。

報導連結：

<https://www.ocac.gov.tw/OCAC/Pages/Detail.aspx?nodeid=346&pid=18404978>

(二) 寰宇新聞網

寰宇新聞網

讓世界認識台灣
讓台灣認識世界

農業商機跨國移動
僑委會助台僑商佈局海外市場
08/06 21:41 in 台灣今日事

農業商機跨國移動 僑委會助台僑商佈局海外市場 | 寰宇新聞20200807

稍後觀看

農業商機跨國移動
僑委會助台僑商佈局海外市場

【寰宇新聞網／綜合報導】

全球農業商機，快速跨國移動，而台灣農、林、漁、牧產業，擁有強大技術能量，像是蘭花及軟殼蟹的養殖聞名全球，僑委會成為橋樑，找來農科院及全國農業金庫合作，搭起平台，要整合台灣的技术、人才與資本，打團體戰，協助台商布局海外市場。

Tags: 僑委會 海外市場

報導連結：

<http://globalnewstv.com.tw/202008/121056/>

(三)自由時報

自由時報

Liberty Times Net

助僑胞發展農業 僑委會推服務方案



僑委會舉辦座談會，提供農業服務方案助僑胞推廣臺灣農業。(僑委會提供)

2020-08-07 10:26:03

〔記者彭琬馨／臺北報導〕僑委會發布新聞稿表示，為提供全球從事農業相關的僑臺商整合式服務，僑務委員會與財團法人農業科技研究院及全國農業金庫共同合作，推出「全球僑臺商農業服務方案」，提供海外僑臺商農業相關技術、人才與資本整合服務方案，協助海外僑

臺商發展農業，並提供臺灣設備、設施及相關資材出口，協助臺灣農業邁向國際，為臺灣經濟成長挹注新動能，同時壯大臺灣農業。

僑委會委員長童振源表示，臺灣是熱帶地區先進農業科技國家，具強大技術能量。臺灣不僅有農林漁牧相關技術可以協助僑臺商升級，還有農業環境治理、生態維護、農產品加工、智慧科技等先進技術可協助僑臺商邁向新階段。童振源強調，「全球僑臺商農業服務方案」將可創造四贏目標：協助全球僑臺商農企業壯大與永續發展；協助臺灣農企業鏈結僑臺商佈局全球；協助臺灣農業設備、設施、資材出口全球市場；協助僑臺商回臺灣投資農業。

農科院院長陳建斌說，近來因為疫情、氣候及環境變遷引發世界糧食供應趨於緊張，因此更顯得農業技術的重要，臺灣的精緻農業以及人工智慧農業技術更適合推往世界；他強調，只要僑臺商有需求，農科院就是各位的服務窗口。

全國農業金庫副總經理吳百仁說，只要是農業投資或創業所需要的資金，農業金庫都可以提出幫助，除可協助臺商回臺投資，也可以協助青農或農企業的經營技術出口轉移，希望各位僑臺商可以多加利用。

亞洲臺商總會總會長劉樹添表示，農業平臺公佈以後，亞洲僑臺商的詢問度相當高，亞洲僑臺商在農業所欠缺的技術及資金可以在臺灣取得，不僅是亞洲，更希望將臺灣農業推展到全世界。中南美洲臺灣商

會總會長張崇斌表示，中南美洲的農業的競爭力相當強，希望未來能藉由農業平臺提供僑臺商技術資源，此外更可以在邦交國提供臺灣農業技術的幫助。

僑委會副委員長徐佳青則說，雖然臺灣土地面積小且人口有限，但在這塊土地上默默耕耘造就農業技術的發達，也希望藉此輸出臺灣的農業技術，讓海外僑臺商可以得到更多協助，並透過農業技術協助邦交國解決糧食不足等問題，期望臺灣的農業技術可以成為國家隊，向世界延伸。

報導連結：

<https://news.ltn.com.tw/news/politics/breakingnews/3252747>

(四)大紀元

大紀元 台灣

僑委會推全球僑臺商農業服務方案 童振源：創造四贏



僑委會6日舉辦「全球僑臺商農業服務方案」記者會出席僑臺商合影。(僑委會提供)

【大紀元2020年08月07日訊】(大紀元記者李怡欣臺灣臺北報導)為提供全球從事農業相關的僑臺商整合式服務，僑務委員會與財團法人農業科技研究院及全國農業金庫共同合作，8月6日於記者會推出「全球僑臺商農業服務方案」，提供海外僑臺商農業相關技術、人才與資本整合服務方案，協助海外僑臺商發展農業，並提供臺灣設備、設施及相關資材出口，協助臺灣農業邁向國際，為臺灣經濟成長挹注新動能，同時壯大臺灣農業。

僑委會委員長童振源表示，臺灣是熱帶地區先進農業科技國家，具強大技術能量。「全球僑臺商農業服務方案」將可創造四贏目標：協助全球僑臺商農企業壯大與永續發展；協助臺灣農企業鏈結僑臺商佈局全球；協助臺灣農業設備、設施、資材出口全球市場；協助僑臺商回臺灣投資農業。

農科院院長陳建斌說，因疫情、氣候及環境變遷引發世界糧食供應趨於緊張，更顯農業技術重要，因此臺灣的精緻農業以及人工智慧農業技術更適合推往世界；他強調，只要僑臺商有需求，農科院就是各位的服務窗口。全國農業金庫副總經理吳百仁指出，只要是農業投資或創業所需要的資金，農業金庫都可以提出幫助，除可協助臺商回臺投資，也可以協助青農或農企業的經營技術出口轉移，希望各位僑臺商可以多加利用。

國策顧問林見松表示，相信在農科院技術及農業金庫資金，透過僑委會整合將臺灣農業技術推展到海外。僑務委員蘇春生接著說，去年承蒙農科院協助，在馬來西亞舉辦為期3日的「馬國臺灣農業機械暨資材展售會」，在當地引起熱烈迴響，也讓大家見識到臺灣農業技術的成熟，今天成立的方案相信未來對海外僑臺商推展農業一定有相當的幫助。

亞洲臺商總會總會長劉樹添表示，農業平臺公佈後，亞洲僑臺商詢問度相當高，亞洲僑臺商在農業所欠缺的技術及資金可以在臺灣取得，不僅是亞洲，更希望將臺灣農業推展到全世界。中南美洲臺灣商會總會長張崇斌表示，中南美洲的農業的競爭力相當強，希望未來能藉由農業平臺提供僑臺商技術資源，更可在邦交國提供臺灣農業技術的幫助。

僑委會副委員長徐佳青則說，希望藉此輸出臺灣的農業技術，讓海外僑臺商可以得到更多協助，並透過農業技術協助邦交國解決糧食不足等問題，期望臺灣的農業技術可以成為國家隊，向世界延伸。

僑委會與農科院合作建置「全球僑臺商農業技術服務平臺」LINE 帳號 (@TW.AGRITECH)。另農業金庫提供農企投資及創業資金媒合，僑委會官網與農科院官網已同步設置專區，可點選僑委會「全球僑臺商農業服務方案」，或農科院網站「全球僑臺商農業技術服務平臺」。

報導連結：

<https://www.epochtimes.com/b5/20/8/7/n12311835.htm>

僑務委員會

關心您

書名：全球僑臺商農業服務手冊

編著者：僑務委員會僑商處

地址：100 臺北市徐州路五號十五樓

電話：(+886)2-2327-2709

官方網站：www.ocac.gov.tw

短網址：[https:// Business.Taiwan-World.Net](https://Business.Taiwan-World.Net)